

bouwnummer 53 getekend, 50, 72 en 86 gespiegeld

Voorgevel
Bouwnummer 49/50, 72/73 en 85/86 zijn gespiegeld



bouwnummer 54 getekend, 49, 73 en 85 gespiegeld

Rechter zijgevel

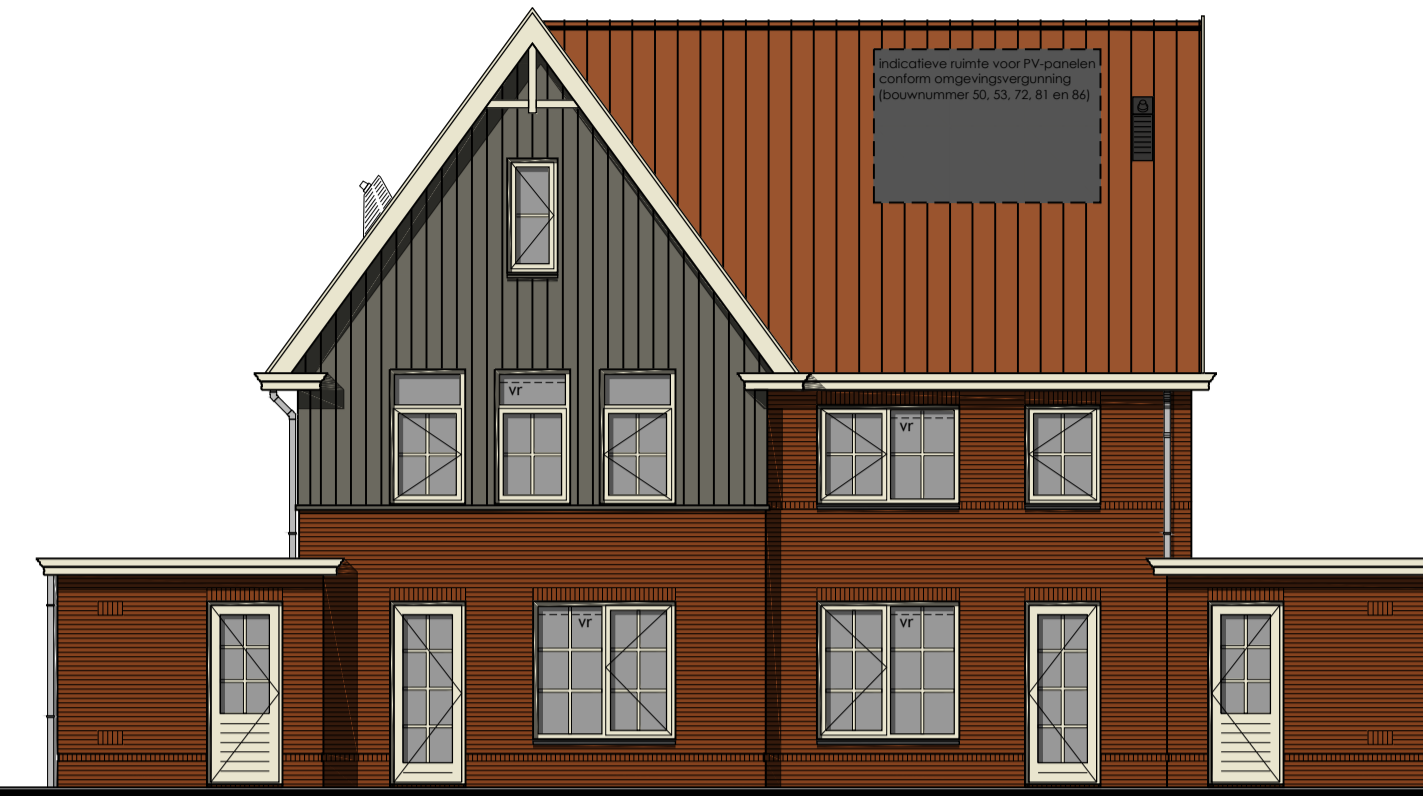

bouwnummer 54 getekend, 49, 73 en 85 gespiegeld

Achtergevel



bouwnummer 53 getekend, 50, 72 en 86 gespiegeld

Linker zijgevel

Kleurenschema

| Onderdelen | Materialen | Kleur |
|-----------------------------------|-----------------|----------------------|
| Gevels | Baksteen | Rood genuanceerd |
| Gevelbekleding | Composiet | Loodkleur |
| Dak | Keramisch | Rood engobe |
| Dak (bwnr. 81/82) | Keramisch | Vulkaan zwart engobe |
| Raamdorpels | Keramisch | Zwart |
| Raamdorpels f.p.v. gevelbekleding | Aluminium | Loodkleur |
| Kozijnen | Hardhout | Parelwit |
| Draaiende delen | Hardhout | Parelwit |
| Voordeur | Multiplex | Beigegrijs |
| Stalen kanteleer | Verzinkt staal | Beigegrijs |
| Tuindeuren / achterdeur | Multiplex | Parelwit |
| Boedelen | Redcedar | Parelwit |
| Hemelwaterafvoer | PVC | Grijs |
| Dakrandafwerking platdak | Aluminium kraal | Natuur |
| Ventilatieroosters | Aluminium | Blank geanodiseerd |

Renvooi

- baksteen 100mm schoonwerk
- kalkzandsteen 100 / 200mm vuilwerk
- kalkzandsteen ankerloze woningscheidende spouwmuur, 120-60-120
- lichte scheidingswand 70mm Gibo GNL standaard blok, naturel wit (f.p.v. badkamer 70mm GHL)
- lichte scheidingswand 70mm Gibo GZL zwaar blok, licht rood
- houtskeletbouw

Renvooi

- ⊗ plafondlichtaansluitpunt
- ⊗ wandlichtaansluitpunt
- enkele schakelaar
- dubbele schakelaar
- wissel schakelaar
- enkele wandcontactdoos geaard
- dubbele wandcontactdoos geaard
- tel
- o tel
- o ca1
- o kt
- o b
- o vv
- mv
- th
- k
- r/m
- kk
- wa
- wdr
- r
- b
- cv
- mv
- v
- vr

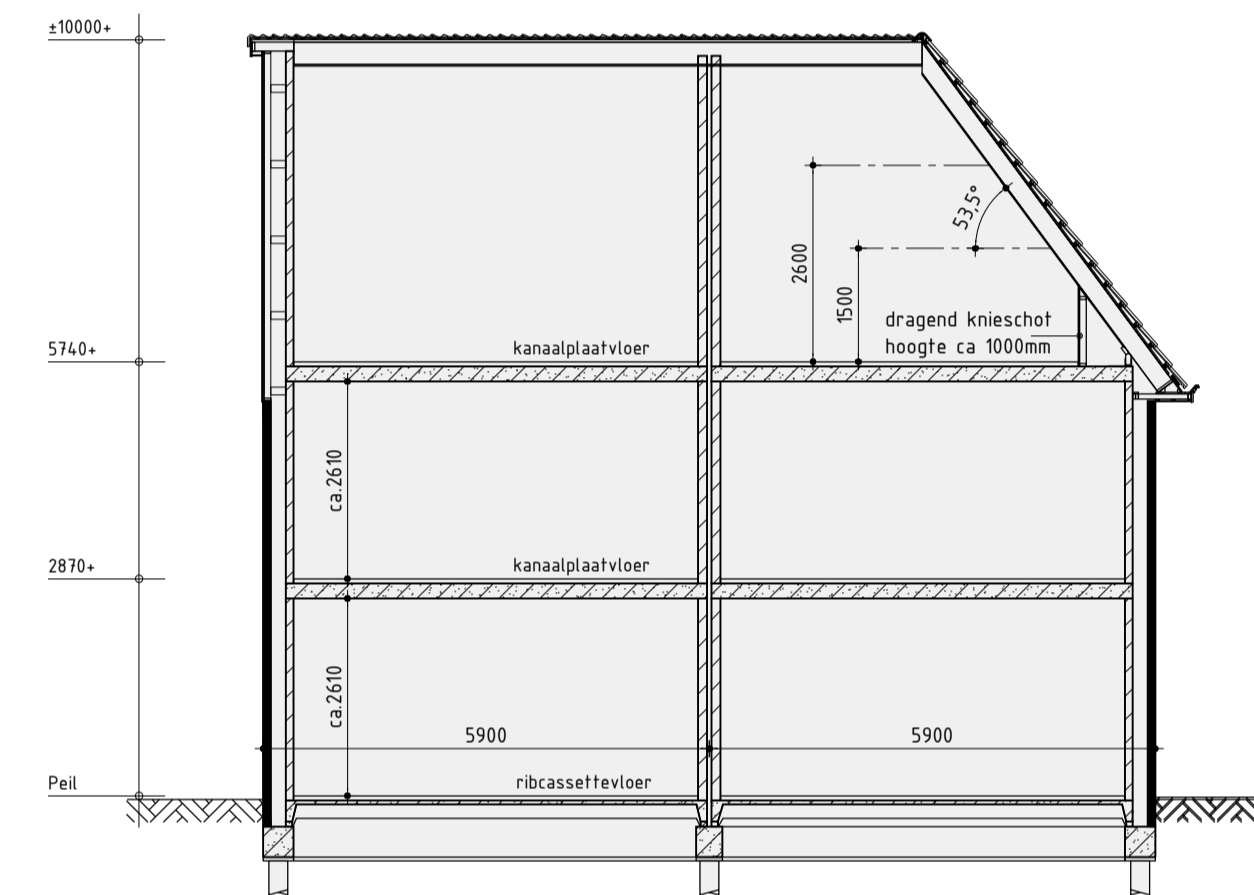

Principe doorsnede A-A

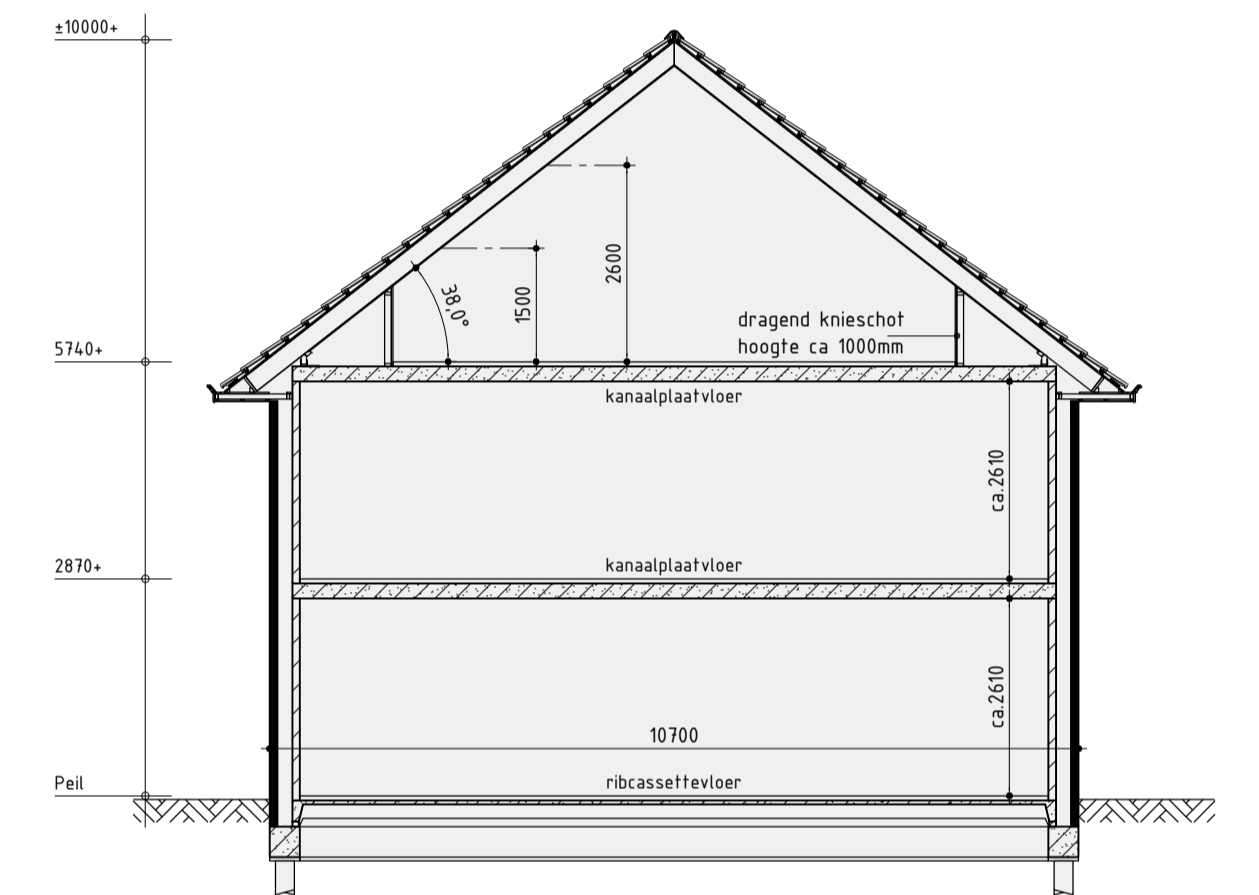

Principe doorsnede B-B

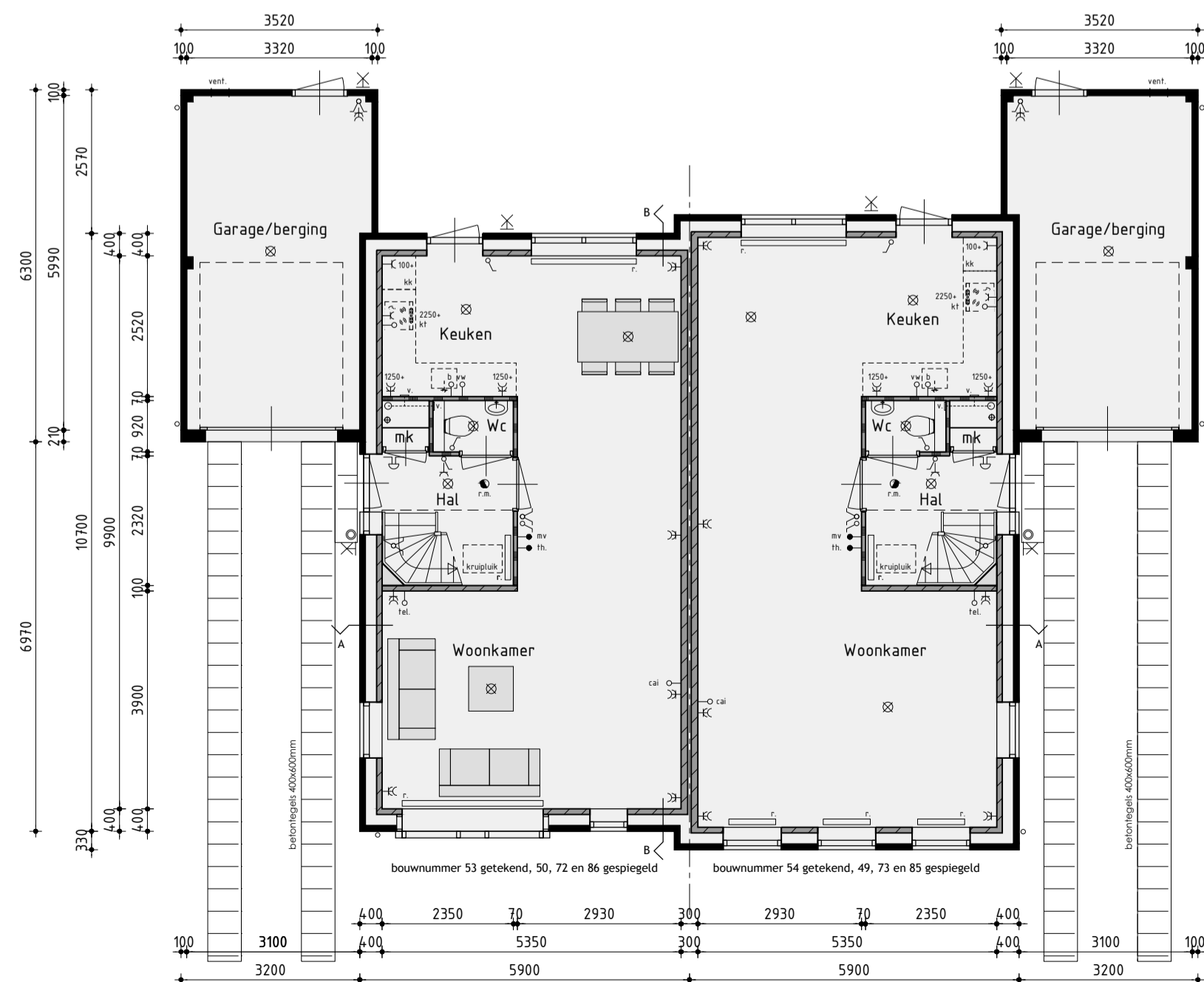

Begane grond
Bouwnummer 49/50, 72/73 en 85/86 zijn gespiegeld

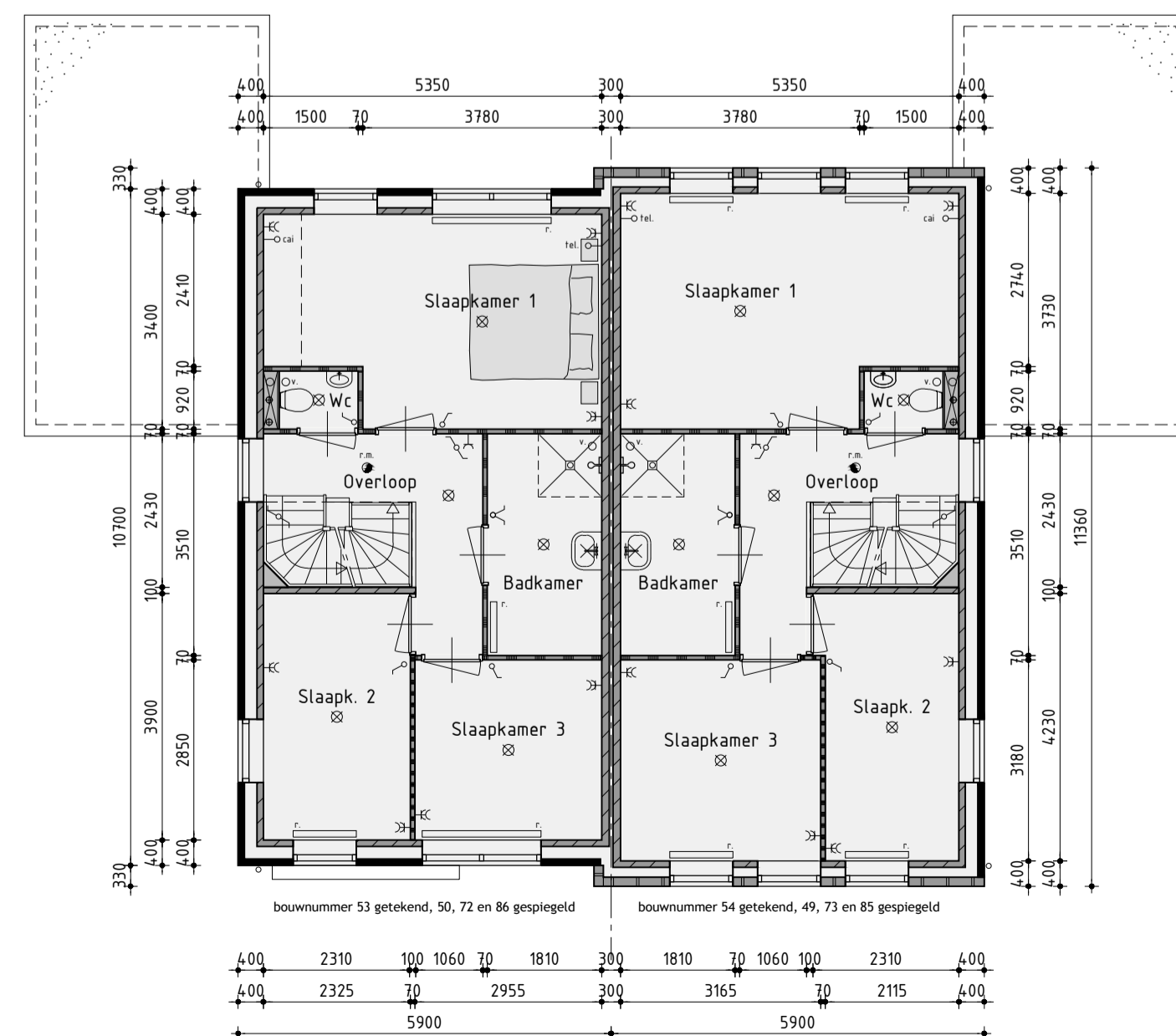

1ste Verdieping

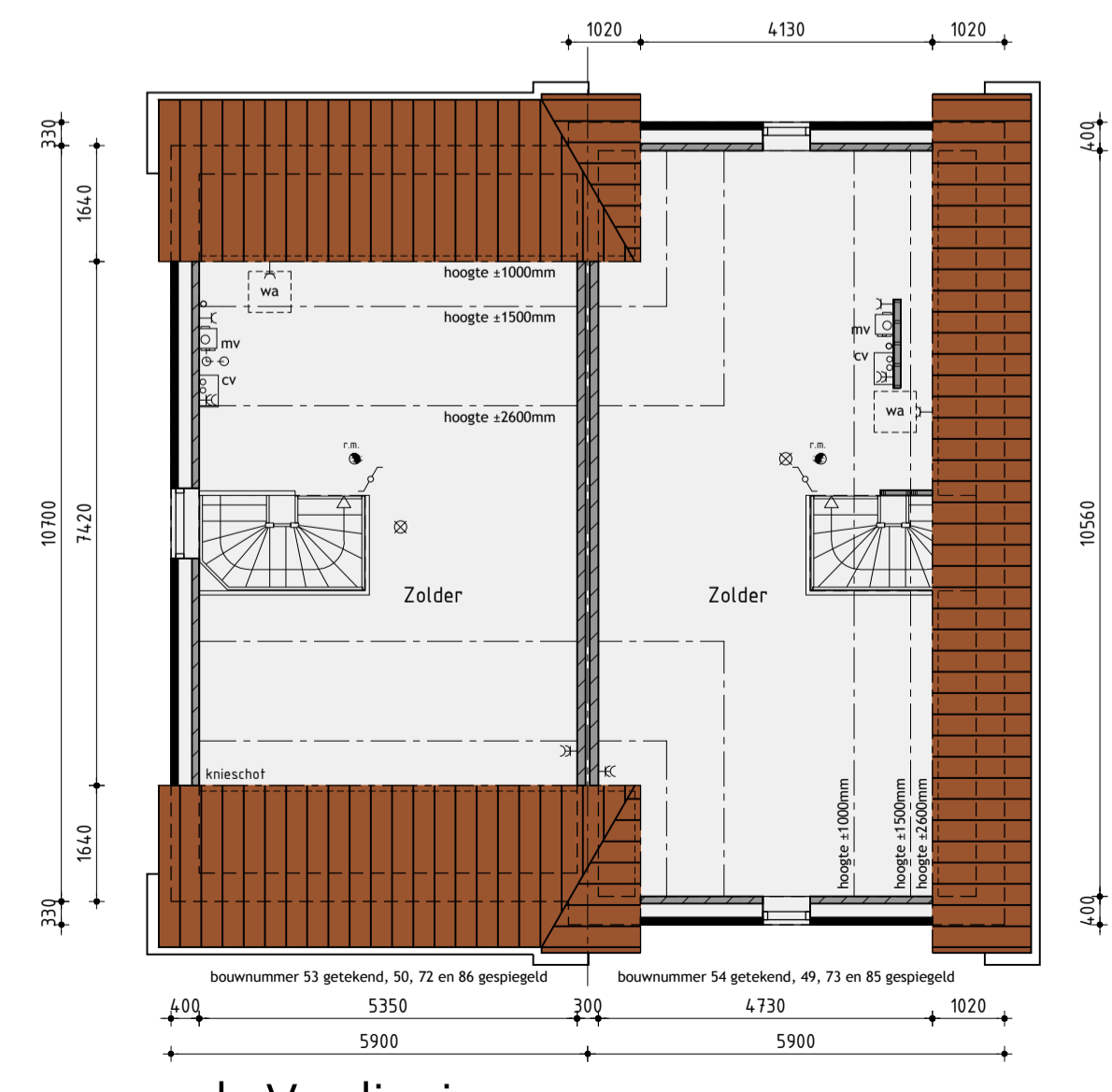

2de Verdieping



Woningtype Elsboom & Elsboom+

Plan: Elshof-Zuid fase 1C te Anne Paulowna
Bouwnummer 49/50, 53/54, 72/73, 83/82 en 85/86. Gemeente Hollands Kroon

Opdrachtgever: BPD Ontwikkeling B.V. telefoon 1: 023 530 66 03
Postbus 4376 telefoon 2: 023 530 66 03
2003 EJ Haarlem E-mail: t.oomen@bpd.nl
Formaat: A1
Schaal: 1:100

Verkooptekening

| | | | |
|---------|------------|----------|--|
| Datum 1 | 15-06-2017 | Datum 8 | |
| Datum 2 | 24-07-2017 | Datum 9 | |
| Datum 3 | 30-08-2017 | Datum 10 | |
| Datum 4 | 26-09-2017 | Datum 11 | |
| Datum 5 | 06-11-2017 | Datum 12 | |
| Datum 6 | | Datum 13 | |
| Datum 7 | | Datum 14 | |
| | | Datum 15 | |

De Wolff & Partners
Zesstedenweg 205A | 1613 JD Grootebroek
T: 023 86 50 90 | F: 023 86 50 99
info@dewolffpartners.nl
www.dewolffpartners.nl
Ruben de Kraker | Yuri Blankendaal

Werknummer 17354
V-01.3